

**1ª ALTERAÇÃO DA EMPRESA INDIVIDUAL DE RESPONSABILIDADE LIMITADA**  
**J.G.S LISA INSTALAÇÃO E MANUTENÇÃO EIRELI**  
**CNPJ: 36.641.295/0001-22**  
**NIRE: 35630550459**

JOSE GERALDO SANTOS LISA, nacionalidade brasileira, natural da cidade de Rio de Janeiro - RJ, solteiro, empresário, data de nascimento 19/10/1970, Nº do documento de identidade: 443072 COMAER/SP, inscrito no CPF/MF nº 008.554.847 - 21, residente e domiciliado na Avenida Coronel Sezefredo Fagundes, 221, Casa 2, Tucuruvi, São Paulo/SP, CEP 02306 - 000

Titular da empresa individual de responsabilidade limitada J.G.S LISA INSTALAÇÃO E MANUTENÇÃO EIRELI, com sede na Avenida Coronel Sezefredo Fagundes, 221, Casa 2, Tucuruvi, São Paulo/SP, CEP 02306 - 000, cujo ato constitutivo se encontra registrado na Junta Comercial de São Paulo, sob NIRE 35630550459, devidamente inscrita no CNPJ 36.641.295/0001-22, resolve alterar seu ato constitutivo mediante as seguintes cláusulas e condições:

**CLÁUSULA PRIMEIRA** - A empresa passa a ter por objeto, o exercício das seguintes atividades econômicas: Instalação e manutenção elétrica, Manutenção e reparação de aparelhos e instrumentos de medida, teste e controle, Manutenção e reparação de geradores, transformadores e motores elétricos, Manutenção e reparação de máquinas, aparelhos e materiais elétricos, Manutenção e reparação de máquinas e equipamentos para uso geral, Pintura para sinalização em pistas rodoviárias e aeroportos, Manutenção de estações e redes de telecomunicações, Montagem e instalação de sistemas e equipamentos de iluminação e sinalização em vias públicas, portos e aeroportos, Atividades auxiliares dos transportes aéreos, exceto operação dos aeroportos e campos de aterrissagem, Serviços de engenharia, Treinamento em desenvolvimento profissional e gerencial, Outras atividades de ensino, Cursos preparatórios para concursos, Obras de fundações, Outras obras de engenharia civil, Operação dos aeroportos e campos de aterrissagem, Manutenção de redes de distribuição de energia elétrica, Aluguel de outras máquinas e equipamentos comerciais e industriais sem operador, Comércio varejista de outros produtos, Instalação de outros equipamentos, Comércio varejista de material elétrico, Montagem de estruturas metálicas, Serviços especializados para construção, Obras de alvenaria.

**CLÁUSULA SEGUNDA** - Em consequência das alterações, resolve o titular consolidar o ato constitutivo o qual, já refletindo as alterações acima, passa a ter a seguinte redação:

**CONSOLIDAÇÃO DO CONTRATO DA EMPRESA INDIVIDUAL DE RESPONSABILIDADE LIMITADA**  
**J.G.S LISA INSTALACAO E MANUTENCAO EIRELI**  
**CNPJ: 36.641.295/0001-22**  
**NIRE: 35630550459**

JOSE GERALDO SANTOS LISA, nacionalidade brasileira, natural da cidade de Rio de Janeiro - RJ, solteiro, empresário, data de nascimento 19/10/1970, Nº do documento de identidade: 443072 COMAER/SP, inscrito no CPF/MF nº 008.554.847 - 21, residente e domiciliado na Avenida Coronel Sezefredo Fagundes, 221, Casa 2, Tucuruvi, São Paulo/SP, CEP 02306 - 000.

Titular da empresa individual de responsabilidade limitada J.G.S LISA INSTALAÇÃO E MANUTENÇÃO EIRELI, com sede na Avenida Coronel Sezefredo Fagundes, 221, Casa 2, Tucuruvi, São Paulo/SP, CEP 02306 - 000, cujo ato constitutivo se encontra registrado na Junta Comercial de São Paulo, sob NIRE 35630550459, devidamente inscrita no CNPJ 36.641.295/0001-22.





A Empresa Individual de Responsabilidade Limitada - EIRELI, se regerá mediante as seguintes cláusulas:

#### DO NOME EMPRESARIAL

CLÁUSULA PRIMEIRA - A empresa gira sob o seguinte nome empresarial J.G.S LISA INSTALAÇÃO E MANUTENÇÃO EIRELI.

#### DA SEDE

CLÁUSULA SEGUNDA - A empresa tem sua sede na Avenida Coronel Sezefredo Fagundes, 221, Casa 2, Tucuruvi, São Paulo/SP, CEP 02306 - 000

#### DO OBJETO SOCIAL

CLÁUSULA TERCEIRA - A empresa tem por objeto social: Instalação e manutenção elétrica, Manutenção e reparação de aparelhos e instrumentos de medida, teste e controle, Manutenção e reparação de geradores, transformadores e motores elétricos, Manutenção e reparação de máquinas, aparelhos e materiais elétricos, Manutenção e reparação de máquinas e equipamentos para uso geral, Pintura para sinalização em pistas rodoviárias e aeroportos, Manutenção de estações e redes de telecomunicações, Montagem e instalação de sistemas e equipamentos de iluminação e sinalização em vias públicas, portos e aeroportos, Atividades auxiliares dos transportes aéreos, exceto operação dos aeroportos e campos de aterrissagem, Serviços de engenharia, Treinamento em desenvolvimento profissional e gerencial, Outras atividades de ensino, Cursos preparatórios para concursos, Obras de fundações, Outras obras de engenharia civil, Operação dos aeroportos e campos de aterrissagem, Manutenção de redes de distribuição de energia elétrica, Aluguel de outras máquinas e equipamentos comerciais e industriais sem operador, Comércio varejista de outros produtos, Instalação de outros equipamentos, Comércio varejista de material elétrico, Montagem de estruturas metálicas, Serviços especializados para construção, Obras de alvenaria.

#### DO INÍCIO DAS ATIVIDADES E DO PRAZO

CLÁUSULA QUARTA - A empresa iniciou suas atividades em 06/03/2020 e seu prazo de duração indeterminado.

#### DO CAPITAL

CLÁUSULA QUINTA - O capital é de R\$ 105.000,00 (Cento e cinco mil reais), totalmente integralizado, em moeda corrente do País, detido, em sua totalidade, pelo titular JOSE GERALDO SANTOS LISA.

PARÁGRAFO ÚNICO - A responsabilidade do titular é limitada a importância total do capital social integralizado.

#### DA ADMINISTRAÇÃO

CLÁUSULA SEXTA - A administração será exercida por seu titular JOSE GERALDO SANTOS LISA, nacionalidade brasileira, natural da cidade de Rio de Janeiro - RJ, solteiro, empresário, data de nascimento 19/10/1970, Nº do documento de identidade: 443072 COMAER/SP, inscrito no CPF/MF nº 008.554.847 - 21, residente e domiciliado na Avenida Coronel Sezefredo Fagundes, 221, Casa 2, Tucuruvi, São Paulo/SP, CEP 02306 - 000, que representará legalmente a empresa e poderá praticar todo e qualquer ato de gestão pertinentes ao objeto.







PARÁGRAFO ÚNICO. Não constituindo o objeto da empresa, a alienação ou a oneração de bens imóveis depende de autorização do titular.

#### DO BALANÇO PATRIMONIAL

CLÁUSULA SÉTIMA - Ao término de cada exercício, em 31 de dezembro, o administrador prestará contas justificadas de sua administração, procedendo à elaboração do inventário, do balanço patrimonial e do balanço de resultado econômico, cabendo ao empresário, os lucros ou perdas apuradas.

#### DA DECLARAÇÃO DE DESIMPEDIMENTO DE ADMINISTRADOR

CLÁUSULA OITAVA - A administradora da empresa declara, sob as penas da lei, que não está impedida de exercer a administração da empresa, por lei especial, ou em virtude de condenação criminal, ou por se encontrar sob os efeitos dela, a pena que vede, ainda que temporariamente, o acesso a cargos públicos; ou por crime falimentar, de prevaricação, peita ou suborno, concussão, peculato, ou contra a economia popular, contra o sistema financeiro nacional, contra normas de defesa da concorrência, contra as relações de consumo, fé pública, ou a propriedade.

#### DA DECLARAÇÃO DE NÃO PARTICIPAÇÃO EM OUTRA EIRELI

CLÁUSULA NONA - O titular da empresa declara, sob as penas da lei, que não figura como titular de nenhuma outra empresa individual de responsabilidade limitada.

#### DO ENQUADRAMENTO

CLÁUSULA DÉCIMA - O titular declara que a empresa se enquadra como Microempresa - ME, nos termos da Lei Complementar nº 123, de 14 de dezembro de 2006, e que não se enquadra em qualquer das hipóteses de exclusão relacionadas no § 4º do art. 3º da mencionada lei.

#### DO PROLABORE

CLÁUSULA DÉCIMA PRIMEIRA - O titular poderá fixar uma retirada mensal, a título de pro labore, observadas as disposições regulamentares pertinentes.

São Paulo, 07 abril de 2021.

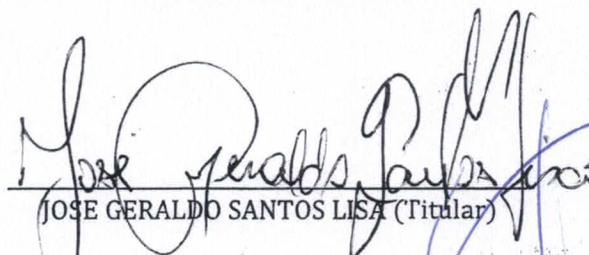
  
JOSE GERALDO SANTOS LISA (Titular)

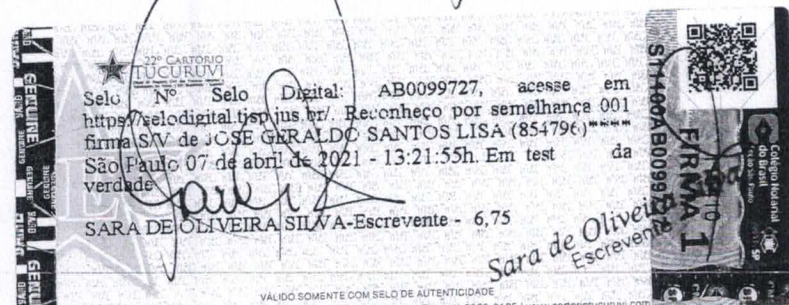





# JUCESP - Junta Comercial do Estado de São Paulo

Ministério da Indústria, Comércio Exterior e Serviços  
Departamento de Registro Empresarial e Integração – DREI  
Secretaria de Desenvolvimento Econômico



## Declaração

Eu, JOSE GERALDO SANTOS LISA, portador da Cédula de Identidade nº 443072, inscrito no Cadastro de Pessoas Físicas - CPF sob nº 008.554.847-21, na qualidade de titular, sócio ou responsável legal da empresa J.G.S LISA INSTALACAO E MANUTENCAO EIRELI, **DECLARO** estar ciente que o **ESTABELECIMENTO** situado no(a) Avenida Coronel Sezefredo Fagundes, 221, Casa 2, Tucuruvi, SP, São Paulo, CEP 02306-000, para exercer suas atividades regularmente, **DEVERÁ OBTER** parecer municipal sobre a viabilidade de instalação e funcionamento no local indicado, conforme diretrizes estabelecidas na legislação de uso e ocupação do solo, posturas municipais e restrições das áreas de proteção ambiental, nos termos do art. 24, §2º, do Decreto Estadual nº 56.660/2010, bem como **CERTIFICADO DE LICENCIAMENTO INTEGRADO VÁLIDO**, obtido pelo sistema Via Rápida Empresa – Módulo de Licenciamento Estadual.

Declaro ainda estar ciente que qualquer alteração no endereço do estabelecimento, em sua atividade ou grupo de atividades, ou qualquer outra das condições determinantes à expedição do Certificado de Licenciamento Integrado, implica na perda de sua validade, assumindo, desde o momento da alteração, a obrigação de renová-lo.

Por fim, declaro estar ciente que a emissão do Certificado de Licenciamento Integrado poderá ser solicitada por representante legal devidamente habilitado, presencialmente e no ato da retirada das certidões relativas ao registro empresarial na Prefeitura, ou pelo titular, sócio, ou contabilista vinculado no Cadastro Nacional da Pessoa Jurídica (CNPJ) diretamente no site da Jucesp, através do módulo de licenciamento, mediante uso da respectiva certificação digital.

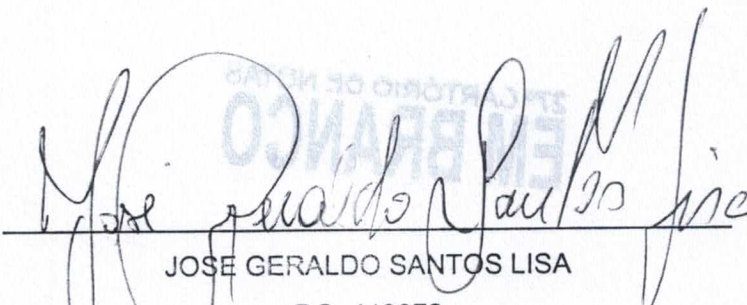
  
JOSE GERALDO SANTOS LISA  
RG: 443072  
J.G.S LISA INSTALACAO E MANUTENCAO EIRELI

Selo Nº Selo Digital: AB0099728, acesse em  
<https://selodigital.tjsp.jus.br/>. Reconheço por semelhança 001  
firma S/V de JOSE GERALDO SANTOS LISA (854796)\*\*\*\*\*  
São Paulo 07 de abril de 2021 - 13:22:02h. Em test da  
verdade

SARA DE OLIVEIRA SILVA-Escrevente - 6,75

VÁLIDO SOMENTE COM SELO DE AUTENTICIDADE

Av. Nova Cantareira, 2503 - Tucuruvi - São Paulo, SP - CEP 02341-000 | Tel. (11) 2953-0125 | [www.cartorio.tucuruvi.com.br](http://www.cartorio.tucuruvi.com.br)







## Declaração

Eu, JOSE GERALDO SANTOS LISA, portador da Cédula de Identidade nº 443072, inscrito no Cadastro de Pessoas Físicas - CPF sob nº 008.554.847-21, na qualidade de titular, sócio ou responsável legal da empresa J.G.S LISA INSTALACAO E MANUTENCAO EIRELI, **DECLARO** estar ciente que o **ESTABELECIMENTO** situado no(a) Avenida Coronel Sezefredo Fagundes, 221, Casa 2, Tucuruvi, SP, São Paulo, CEP 02306-000, para exercer suas atividades regularmente, **DEVERÁ OBTER** parecer municipal sobre a viabilidade de instalação e funcionamento no local indicado, conforme diretrizes estabelecidas na legislação de uso e ocupação do solo, posturas municipais e restrições das áreas de proteção ambiental, nos termos do art. 24, §2º, do Decreto Estadual nº 56.660/2010, bem como **CERTIFICADO DE LICENCIAMENTO INTEGRADO VÁLIDO**, obtido pelo sistema Via Rápida Empresa – Módulo de Licenciamento Estadual.

Declaro ainda estar ciente que qualquer alteração no endereço do estabelecimento, em sua atividade ou grupo de atividades, ou qualquer outra das condições determinantes à expedição do Certificado de Licenciamento Integrado, implica na perda de sua validade, assumindo, desde o momento da alteração, a obrigação de renová-lo.

Por fim, declaro estar ciente que a emissão do Certificado de Licenciamento Integrado poderá ser solicitada por representante legal devidamente habilitado, presencialmente e no ato da retirada das certidões relativas ao registro empresarial na Prefeitura, ou pelo titular, sócio, ou contabilista vinculado no Cadastro Nacional da Pessoa Jurídica (CNPJ) diretamente no site da Jucesp, através do módulo de licenciamento, mediante uso da respectiva certificação digital.

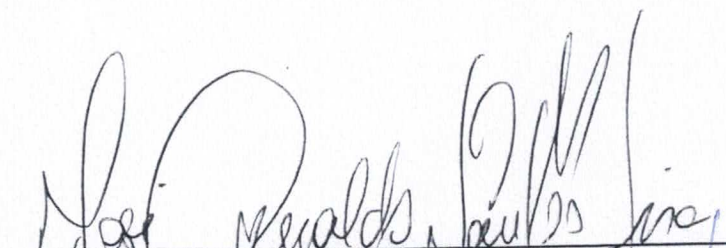
  
JOSE GERALDO SANTOS LISA  
RG: 443072  
J.G.S LISA INSTALACAO E MANUTENCAO EIRELI

