

DECK - PISO A SER AMPLIADO  
ESCALA 1/75  
OBS.: CONFERIR AS MEDIDAS NO LOCAL DA OBRA

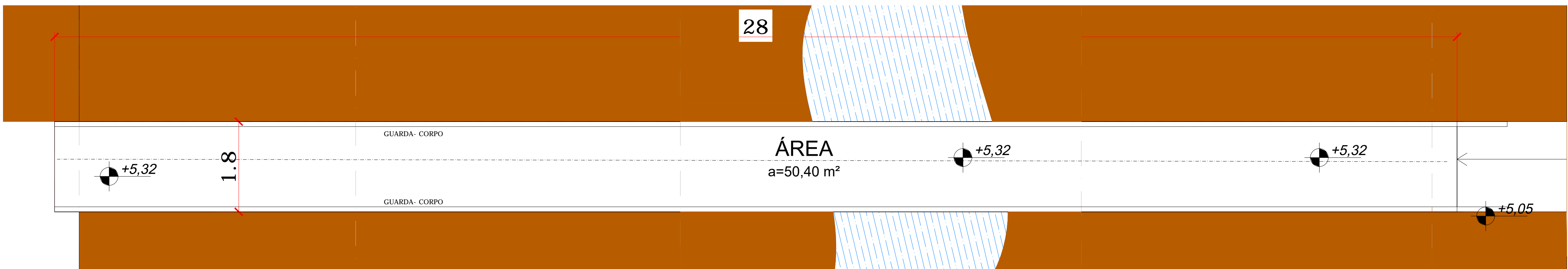

PLANTA BAIXA  
ESCALA 1/50

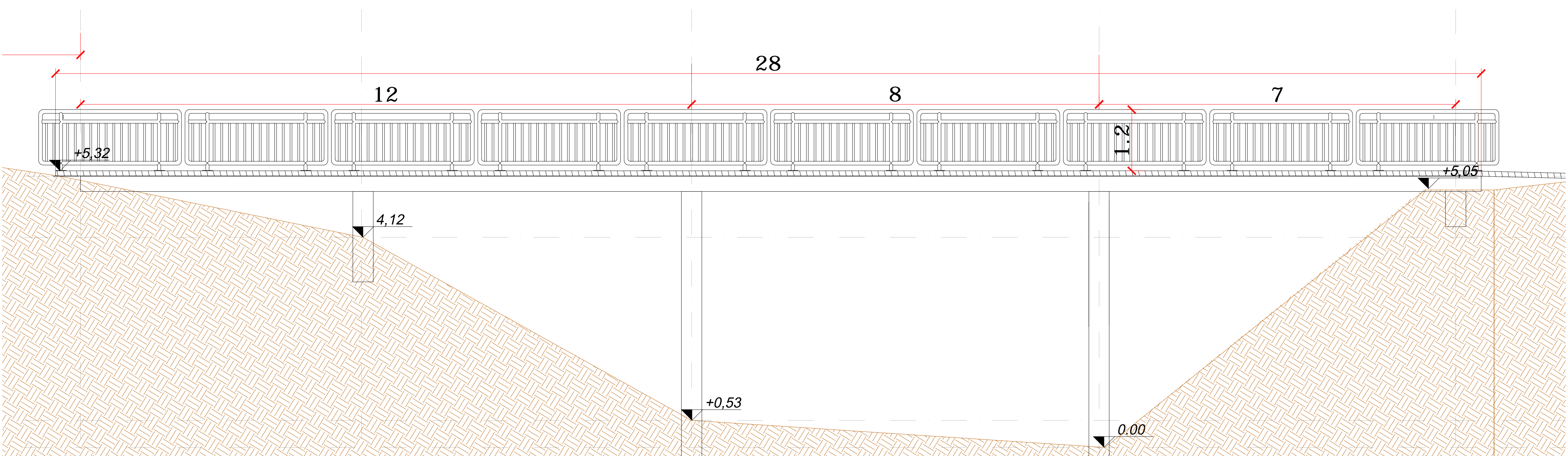

CORTE ESQUMÁTICO  
ESCALA 1/50

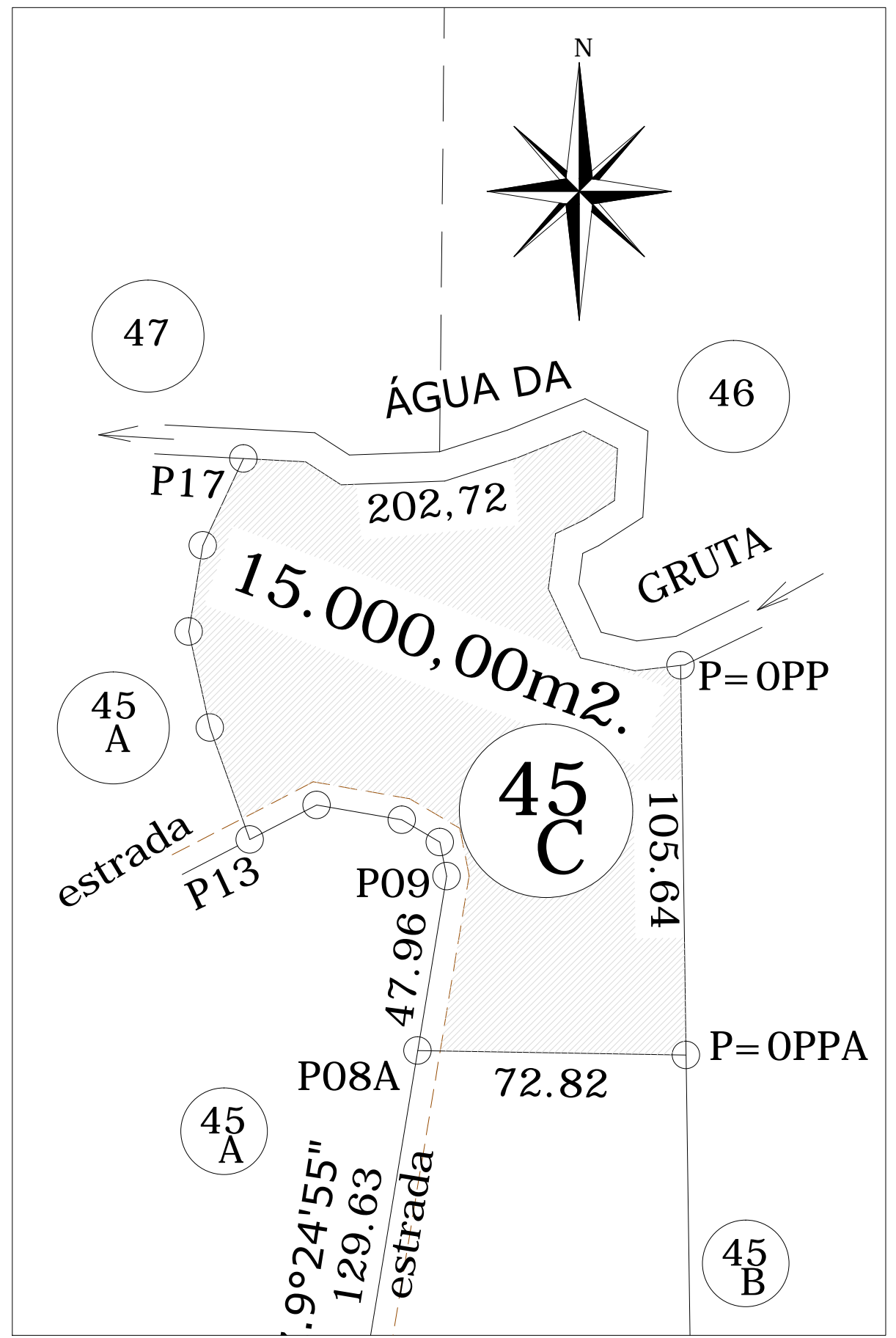

SITUAÇÃO  
ESCALA 1/1500



Prefeitura de  
**FRANCISCO BELTRÃO**

Secretaria de Planejamento -  
IPPUB - Departamento de Informação, Pesquisa e Planejamento Municipal

Obras: PASSARELA DE PEDESTRES GRUTA NOSSA SENHORA DE LURDES	Projeto Nº: <b>IPPUB-2010</b>	Área total: 50,40 m²
Endereço Obra: DISTRITO DO JACUTINGA	Quadra: GLEBA 26-FB	Lotes: 45 C
Município / Estado: Francisco Beltrão - Paraná	Data: AGOSTO 2020	Projeto Tipo: <b>ARQ</b>
Referência: PROJETO ARQUITETONICO	Escala: Indicada	Prancha nº: <b>01</b>
Responsável Técnico / Autor do Projeto: Francielle C. Zepherini Arquiteta e Urbanista CREA 663-5	Desenho: F.Z.	<b>01</b>