

RUA FIORANTE MARIOTTI

INSTALAR PORTÃO METÁLICO
DE CORRER 4.00X1.50m
PT3 - detalhe prancha 02/03

INSTALAR PORTÃO METÁLICO
DE ABRIR DUAS FOLHAS
2.10X1.50m
detalhe prancha 02/03

REFORMA
FECHAMENTO
DO REFEITÓRIO
ÁREA: 170,98m²

AMPLIAÇÃO CONSTRUÇÃO DA
PASSARELA COBERTA
ÁREA= 51,06M2

QUADRA COBERTA
POLIESPORTIVA
EXISTENTE

EDIFICAÇÃO
EXISTENTE

INSTALAR PORTÃO METÁLICO
DE ABRIR DUAS FOLHAS
4.00X1.50m
PT 1 - detalhe prancha 02/03

LEGENDAS

	PROJEÇÃO DA DIVISA CONFORME TERRENO PACTUADO
	MURETA E GRADIL EXISTENTE
	REFORMA/AMPLIAÇÃO DE EDIFICAÇÃO EXISTENTE
	EDIFICAÇÃO EXISTENTE

IMPLANTAÇÃO
ESCALA:1/200

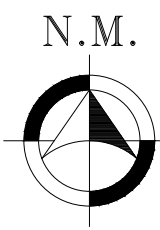

SITUAÇÃO
ESCALA:1/1000

ESTATÍSTICA
ESPAÇO EDUCATIVO URBANO II - 06 SALAS
LOTES 88J GLEBA 89-FB
DISTRITO NOVA CONCÓRDIA
FRANCISCO BELTRÃO - PR
ÁREA DO TERRENO= 7.250,35m ²
ÁREA DA EDIFICAÇÃO EXISTENTE: 854,00m ²
ÁREA DE REFORMA: 170,98M2
ÁREA DE AMPLIAÇÃO : 51,06m ²

AUTOR DO PROJETO:	PREFEITURA MUNICIPAL:	RESP. TÉCNICO PELA OBRA:

CARIMBOS E ANOTAÇÕES:



Prefeitura de
FRANCISCO BELTRÃO

Secretaria de Planejamento
Departamento de Informação, Pesquisa
e Planejamento Municipal

Obra: Escola Municipal Nossa Senhora de Fátima Adequações e Reforma	Projeto Nº: 1846	Área Existente: 854,00 m²
Endereço Obra: Rua Fiorante Mariotti - Nova Concórdia	Quadra: 89-FB	Lote: 88J
Município / Estado: Francisco Beltrão - Paraná	Data: Janeiro 2019 revisão agosto 2020	Projeto Tipo: ARQ
Referência: Implantação Detalhes	Escala: Indicada	Prancha nº: 01
Responsável Técnico / Autor do Projeto: Francielle Christina Trappolini Arquiteta e Urbanista CAU A40.663-5	Desenho: F.Z.	03

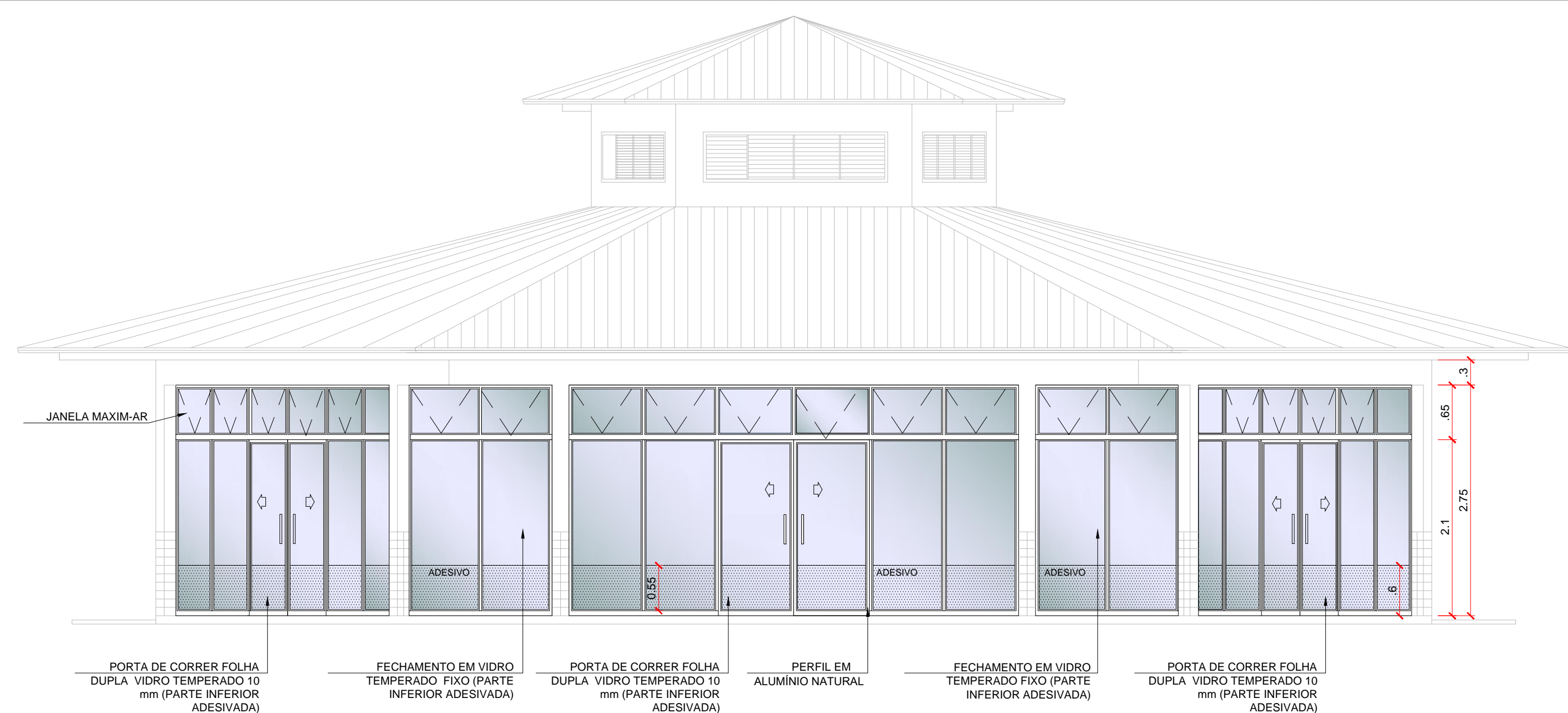

VISTA 01 - REFEITÓRIO
ESCALA:1/50

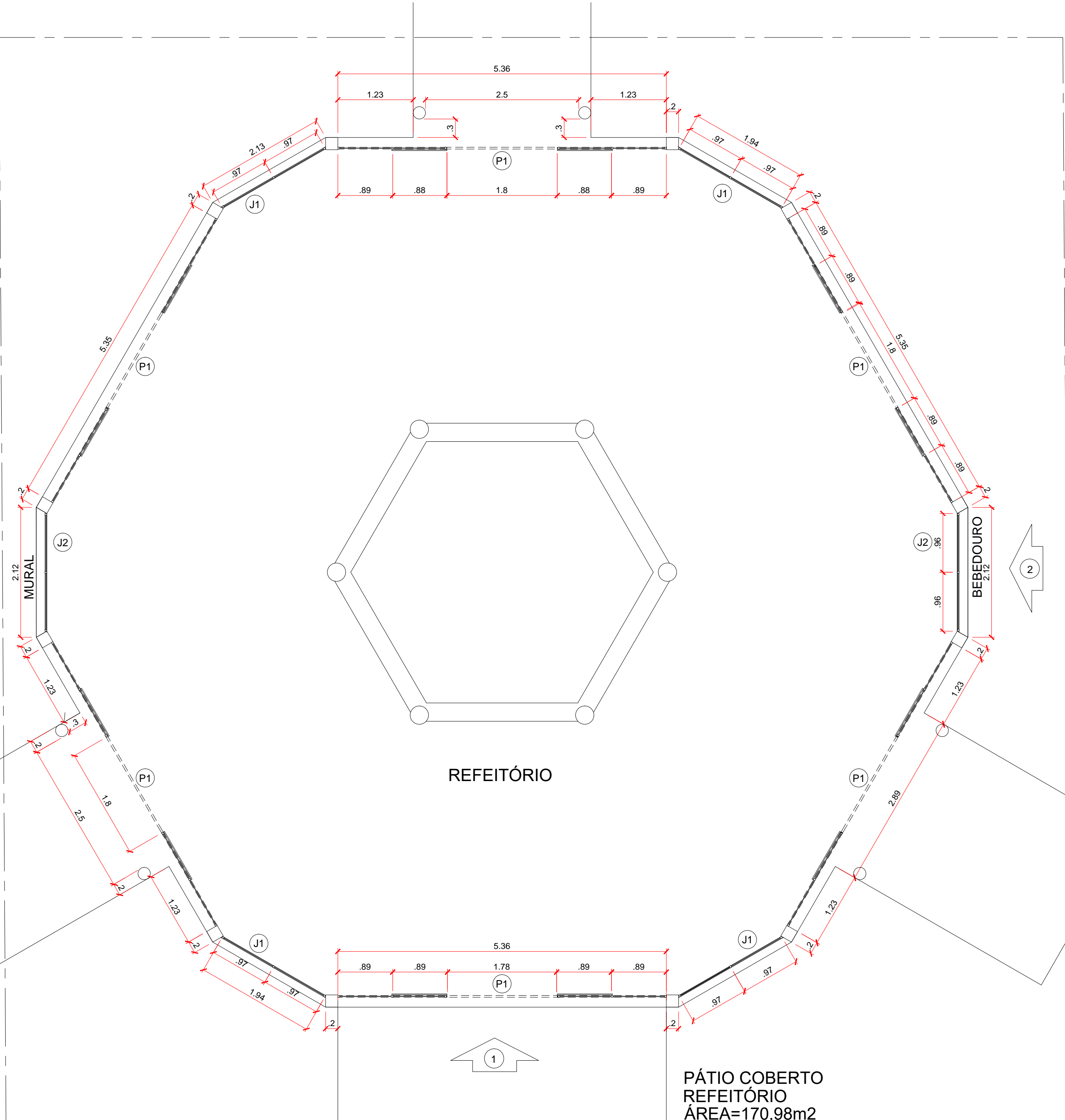

PLANTA BAIXA - REFEITÓRIO
ESCALA:1/50

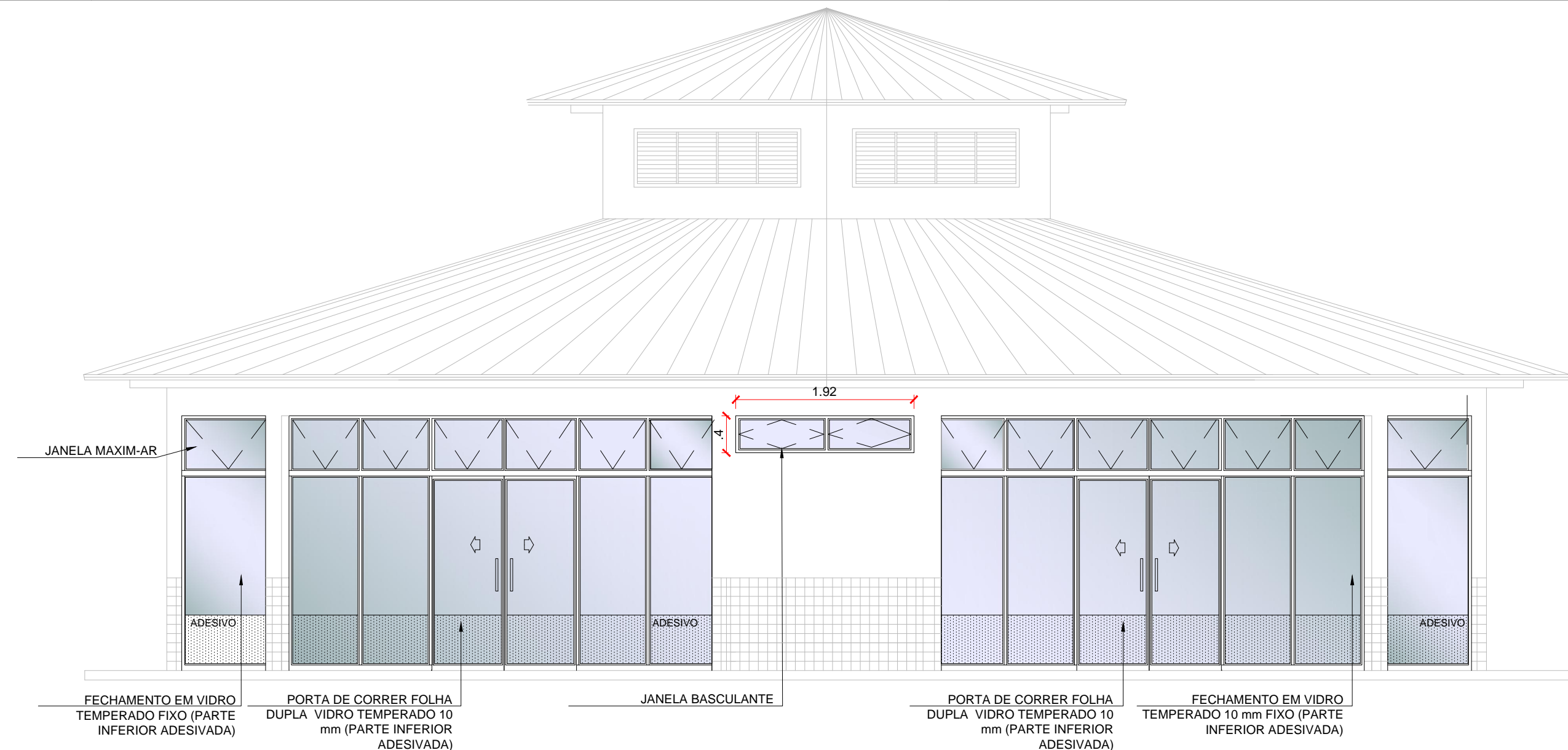

VISTA 02 - REFEITÓRIO
ESCALA:1/50

TABELA DE ESQUADRIAS						
COD	TIPO	LARGURA	ALTURA	PEITORIL	MATERIAL	QTD. ÁREA (m²)
P1	Porta de correr 6 folhas sendo 4 folhas fixas e 2 folhas de correr/ bandeira superior maxim-ar	536	275	-	Vidro Temperado 10MM	6 14.74
J1	Painel Fixo com bandeira superior maxim-ar	194	275	210	Vidro Temperado 8MM	4 5.33
J2	Janela Basculante	192	40	-	Vidro Temperado 8MM	2 0.76
PT1	Portão de abrir 2 folhas	400	150	-	Ferro	1 5.20
PT2	Portão de abrir 2 folhas	210	150	-	Ferro	1 2.73
PT3	Portão de correr	400	150	-	Ferro	1 5.20

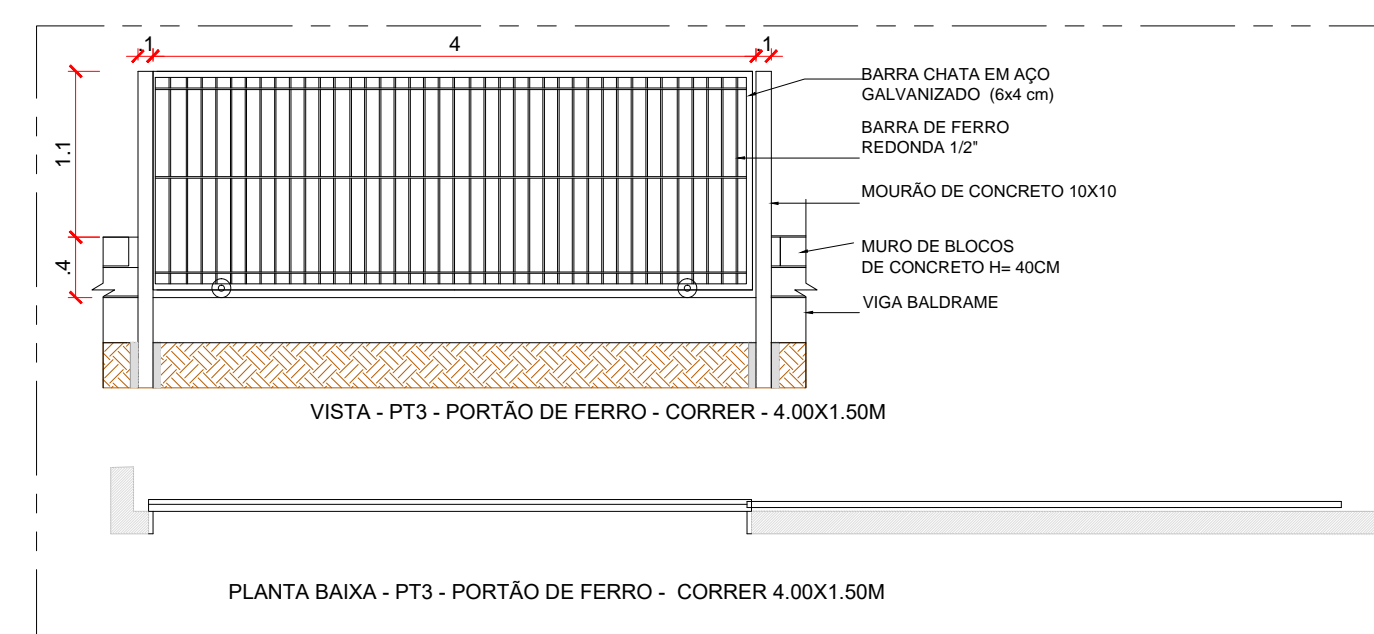
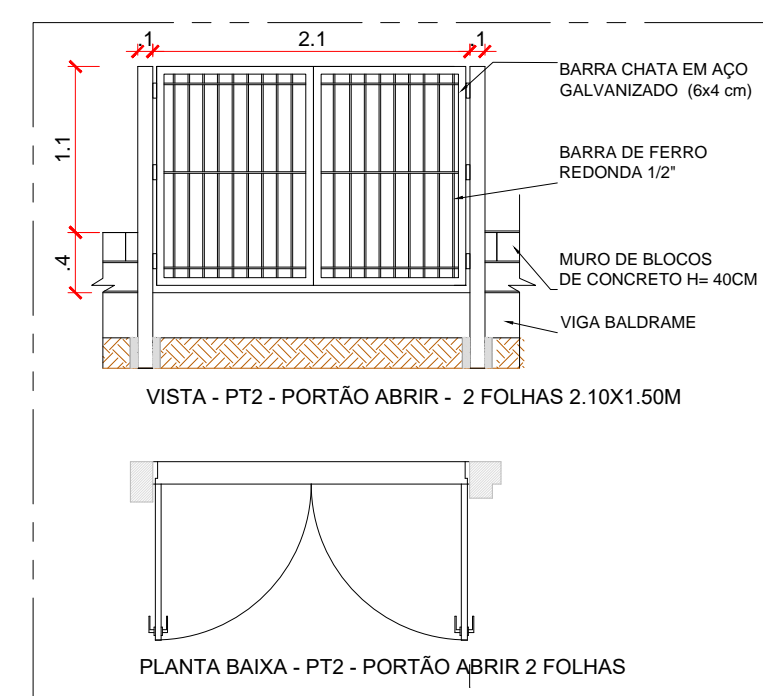
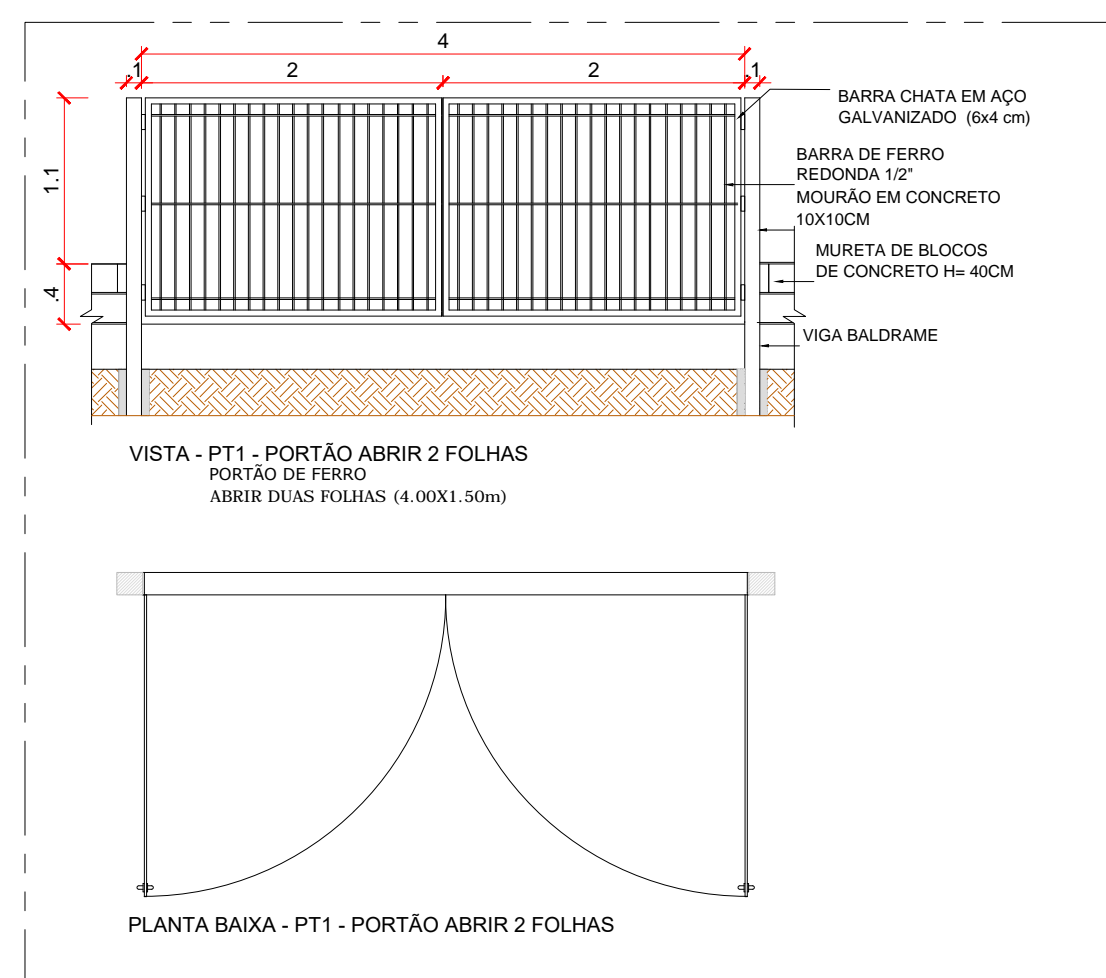

PORTÕES METÁLICOS
DETALHES ESQUADRIAS
ESCALA:1/50

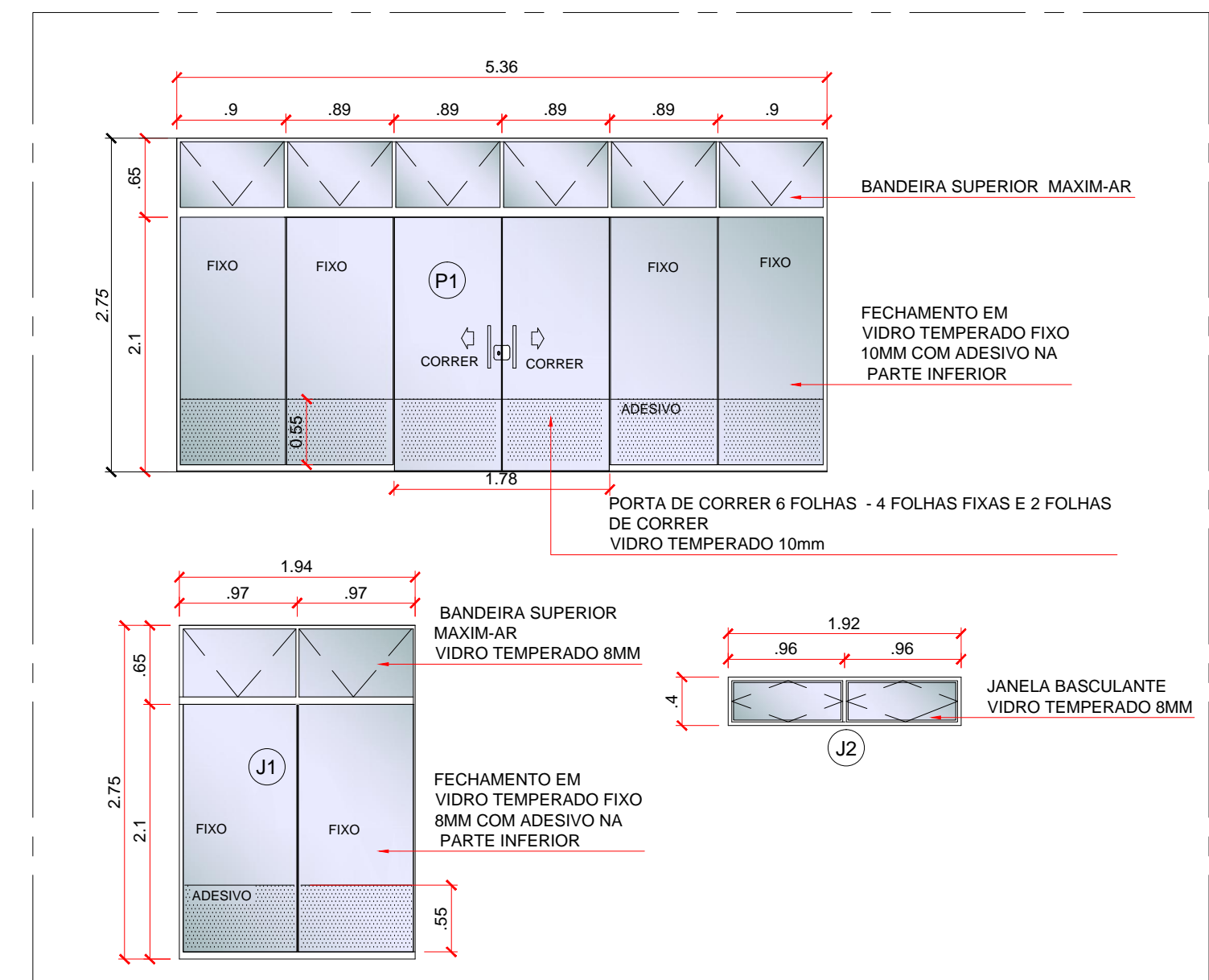

DETALHES ESQUADRIAS
ESCALA:1/50

AUTOR DO PROJETO:	PREFEITURA MUNICIPAL:	RESP. TÉCNICO PELA OBRA:
CARIMBOS E ANOTAÇÕES:		



Prefeitura de
FRANCISCO BELTRÃO

Secretaria de Planejamento
Departamento de Informação, Pesquisa
e Planejamento Municipal

Obra: Escola Municipal Nossa Senhora de Fátima Reforma - Fechamento do Refeitório	Projeto Nº: 1846	Área a Reformar: 170,98 m²
Endereço Obra: Rua Fiorante Mariotti - Nova Concórdia	Quadra: 89-FB	Lote: 88J
Município / Estado: Francisco Beltrão - Paraná	Data: Janeiro 2019 revisão agosto 2020	Projeto Tipo: ARQ
Referência: PLANTA BAIXA -REFEITÓRIO Vistas/Detalhes esquadrias	Escala: Indicada	Prancha nº: 02
Responsável Técnico / Autor do Projeto: Francielle Christina Trappelini Arquiteta e Urbanista CAU A40 663-5	Desenho: F.Z.	03



ESTATÍSTICA
<p><i>ESPAÇO EDUCATIVO URBANO II - 06 SALAS</i> <i>LOTES 88J GLEBA 89-FB</i> <i>DISTRITO NOVA CONCORDIA</i> <i>FRANCISCO BELTRÃO - PR</i> <i>ÁREA DO TERRENO= 7.250,35m²</i> ÁREA DA EDIFICAÇÃO EXISTENTE: 854,00m² ÁREA DE REFORMA: 170,98M² ÁREA DE AMPLIAÇÃO : 51,06m²</p>

AUTOR DO PROJETO:	PREFEITURA MUNICIPAL:	RESP. TÉCNICO PELA OBRA:

CARIMBOS E ANOTAÇÕES:



Prefeitura de
FRANCISCO BELTRÃO

Secretaria de Planejamento
Departamento de Informação, Pesquisa
e Planejamento Municipal

Obra:	Projeto Nº:	Área Existente:
Escola Municipal Nossa Senhora de Fátima Ampliação - Passarela Coberta	1846	854,00m²
		Área a Ampliar:
		51,06m²
Endereço Obra:	Quadra:	Projeto Tipo:
Rua Fiorante Mariotti - Nova Concórdia	89-FB	88J
Município / Estado:	Data:	ARQ
Francisco Beltrão - Paraná	Janeiro 2019 revisão agosto 2020	Prancha nº:
Referência:	Escala:	03
PLANTA BAIXA -PASSARELA COBERTA Vistas/Cortes	Indicada	
Responsável Técnico / Autor do Projeto:	Desenho:	
<i>Francielle Christina Zepelmei</i> Arquiteta e Urbanista CAU. 044.663-5	F. Z.	03