



Prefeitura de  
**FRANCISCO  
BELTRÃO**  
*O melhor daqui  
é a nossa gente!*



# **BOLETIM EPIDEMIOLÓGICO**

## **Dezembro 2018**

### **Semanas Epidemiológicas: 49 a 52**

**Semanas: 49 – 02/12 a 08/12**  
**50 – 09/12 a 15/12**  
**51 – 16/12 a 22/12**  
**52 – 23/12 a 29/12**

Secretaria Municipal de Saúde  
Departamento de Vigilância em Saúde  
Equipe de Vigilância Epidemiológica

# SARAMPO

## Casos de Sarampo no Brasil, 2018/2019 – 11/01/2019

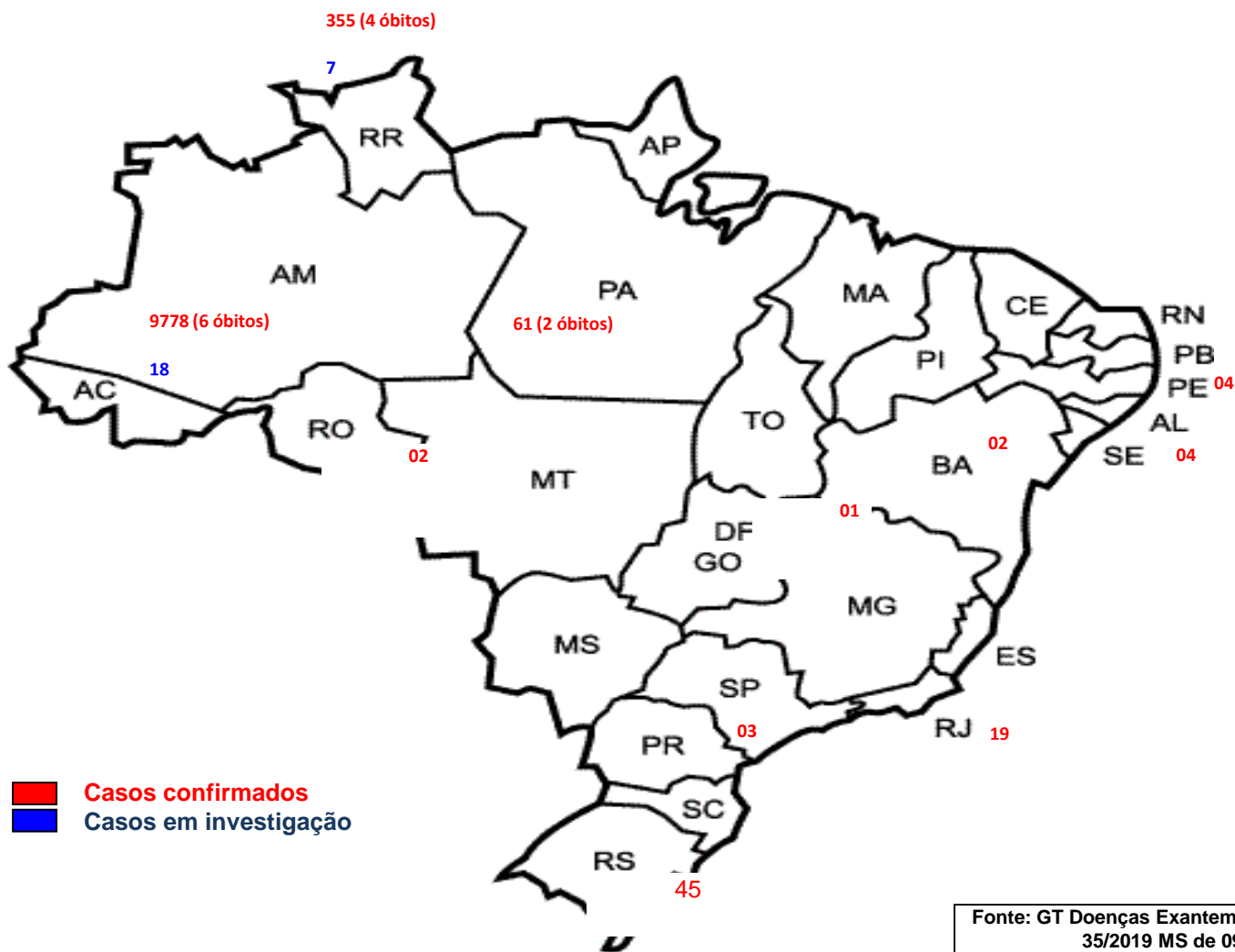

Fonte: GT Doenças Exantemáticas/MS Informe nº 35/2019 MS de 09/01/2019

# SARAMPO

## Segue atualização sobre o Sarampo no Brasil:

**Amazonas:** 9778 casos confirmados e 6 óbitos

**Roraima:** 355 casos confirmados e 4 óbitos

**Pará:** 61 casos confirmados e 2 óbitos

**Rio Grande do Sul:** 45 casos confirmados

**Rio de Janeiro:** 19 casos confirmados

**Sergipe:** 4 casos confirmados

**Pernambuco:** 4 casos confirmados

**São Paulo:** 3 casos confirmados

**Rondônia:** 2 casos confirmados

**Distrito Federal:** 1 caso confirmado e

**Bahia:** 2 casos confirmados

**Total: 10.274 casos confirmados**

Fonte: Informe nº35/Ministério da Saúde

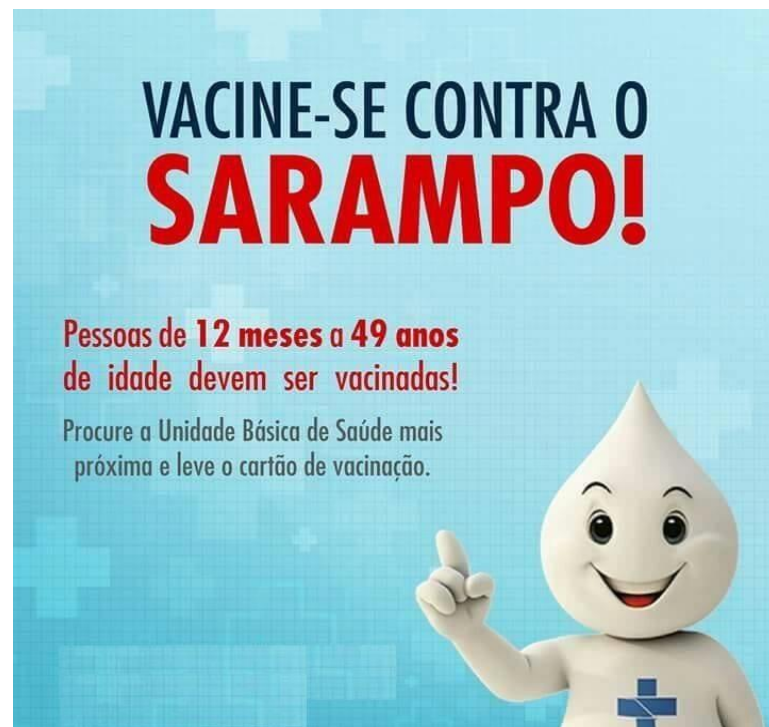

Fonte: google.com

A única forma de prevenir o Sarampo é com a Vacina Tríplice Viral (VTV), precisamos estar sensibilizados quanto a vacinação!

Pessoas de 1 a 29 anos devem receber 2 doses da Vacina Tríplice Viral (VTV) e de 30 a 49 anos devem receber 1 dose.

Conforme dados do Boletim do Ministério da Saúde a ocorrência de casos não está limitada a faixa etária infantil, mas também acomete adolescentes e adultos. Não vamos deixar que o Sarampo entre em nosso município! VACINE-SE!!!

# INFLUENZA

Resultado das amostras coletadas para vírus respiratório pela UPA 24 Horas (Unidade Sentinela de Síndrome Gripal), no município de Francisco Beltrão – PR no ano de 2018.

Vírus Respiratórios	Janeiro	Fevereiro	Março	Abril	Mai	Junho	Julho	Agosto	Setembro	Outubro	Novembro	Dezembro
Influenza A(H1N1)pdm09	0	0	0	2	0	2	3	3	0	0	0	0
Influenza A/H1 Sazonal	0	0	0	0	0	0	0	0	0	0	0	0
Influenza A/H3 Sazonal	1	0	0	0	3	2	1	5	1	0	0	0
Influenza A (não subtipado)	0	0	0	0	0	0	0	0	0	0	0	0
Influenza A (Outro)	0	0	0	0	0	0	0	0	0	0	0	0
Influenza B	1	1	0	0	0	0	0	0	0	3	2	1
VRS	0	0	0	0	0	1	1	0	0	0	0	0
Parainfluenza 1	0	0	0	0	1	0	0	1	0	0	0	0
Parainfluenza 2	0	0	0	0	0	0	0	0	0	0	0	0
Parainfluenza 3	2	0	0	0	0	0	0	0	0	0	0	0
Parainfluenza 4	0	0	0	0	0	0	0	0	0	0	0	0
Adenovírus	0	0	0	1	0	0	0	0	0	2	1	1
Metapneumovirus	0	2	1	1	0	0	0	0	0	0	0	0
Bocavirus	0	0	0	0	1	0	0	0	0	0	0	0
Rinovirus	1	3	6	0	0	3	0	0	1	6	3	6
Coronavírus	0	0	0	0	0	0	0	0	0	0	0	0
Outro vírus respiratório	0	2	1	1	2	1	0	2	2	0	0	0
<b>Total</b>	<b>5</b>	<b>8</b>	<b>8</b>	<b>4</b>	<b>7</b>	<b>9</b>	<b>5</b>	<b>11</b>	<b>4</b>	<b>11</b>	<b>6</b>	<b>8</b>

<b>Total de Coleta Síndrome Gripal</b>	<b>23</b>	<b>21</b>	<b>20</b>	<b>19</b>	<b>26</b>	<b>20</b>	25	<b>20</b>	<b>20</b>	<b>25</b>	<b>18</b>	<b>19</b>
--	-----------	-----------	-----------	-----------	-----------	-----------	----	-----------	-----------	-----------	-----------	-----------

Fonte: SIVEP GRIPE

# INFLUENZA

Resultado das coletas para Vírus Respiratório nos Hospitais do município para **SRAG** (Síndrome Respiratória Aguda Grave), nos **pacientes residentes** de Francisco Beltrão de **janeiro a dezembro de 2018**:

- Hospital São Francisco - HSF;
- Hospital Regional do Sudoeste - HRS;
- Policlínica São Vicente de Paula – PSVP;
- Nenhum óbito registrado nos residentes do município por Influenza.

Vírus	Janeiro			Fevereiro			Março			Abril			Maio			Junho			Julho		
	HSF	HRS	PSVP	HSF	HRS	PSVP	HSF	HRS	PSVP	HSF	HRS	PSVP	HSF	HRS	PSVP	HSF	HRS	PSVP	HSF	HRS	PSVP
Influenza A(H1N1)pdm09	0	0	0	0	0	0	0	0	0	0	0	0	0	0	0	0	0	1	0	0	0
Influenza A/H1 Sazonal	0	0	0	0	0	0	0	0	0	0	0	0	0	0	0	0	0	0	0	0	0
Influenza A/H3 Sazonal	0	0	0	0	0	0	0	0	0	0	0	1	0	0	0	0	0	1	0	0	1
Influenza A (não subtipado)	0	0	0	0	0	0	0	0	0	0	0	0	0	0	0	0	0	0	0	0	0
Influenza A (Outro)	0	0	0	0	0	0	0	0	0	0	0	0	0	0	0	0	0	0	0	0	0
Influenza B	0	0	0	0	0	0	0	0	0	0	0	0	0	0	0	0	0	0	0	0	0
VRS	0	0	0	0	0	0	0	0	0	0	0	0	0	0	0	0	1	1	0	0	1
Parainfluenza 1	0	0	0	0	0	0	0	0	0	0	0	0	0	0	0	0	0	0	0	0	0
Parainfluenza 2	0	0	0	0	0	0	0	0	0	0	0	1	0	0	0	0	0	0	0	0	0
Parainfluenza 3	0	0	0	0	0	0	0	0	0	0	0	0	0	0	0	0	0	0	0	0	0
Parainfluenza 4	0	0	0	0	0	0	0	0	0	0	0	0	0	0	0	0	0	0	0	0	0
Adenovírus	0	0	0	0	0	0	0	0	0	0	0	0	0	0	0	0	0	0	0	0	0
Metapneumovírus	0	0	0	0	0	0	0	0	0	0	0	0	1	0	0	0	0	0	0	0	0
Bocavírus	0	0	0	0	0	0	0	0	0	0	0	0	0	0	0	0	0	0	0	0	0
Rinovírus	0	0	0	0	0	0	0	0	2	0	0	1	0	0	1	0	0	0	0	1	0
Coronavírus	0	0	0	0	0	0	0	0	2	0	0	0	0	0	0	0	0	0	0	0	0
Outro vírus respiratório	0	0	0	0	0	0	0	0	0	0	0	0	0	0	0	0	0	0	0	0	0
<b>Total</b>	0	0	0	0	0	0	0	0	4	0	0	3	1	0	1	0	1	3	0	1	2

# INFLUENZA

Continuação...

Vírus	Agosto			Setembro			Outubro			Novembro			Dezembro		
	HSF	HRS	PSVP	HSF	HRS	PSVP	HSF	HRS	PSVP	HSF	HRS	PSVP	HSF	HRS	PSVP
Influenza A(H1N1)pdm09	0	1	0	0	0	0	0	0	0	0	0	0	0	0	0
Influenza A/H1 Sazonal	0	0	0	0	0	0	0	0	0	0	0	0	0	0	0
Influenza A/H3 Sazonal	0	0	1	0	0	0	0	0	1	0	0	0	0	0	0
Influenza A (não subtipado)	0	0	1	0	0	0	0	0	0	0	0	0	0	0	0
Influenza A (Outro)	0	0	0	0	0	0	0	0	0	0	0	0	0	0	0
Influenza B	0	0	0	0	0	0	0	0	2	0	0	0	0	0	0
VRS	0	0	0	0	0	0	0	0	0	0	0	0	0	0	0
Parainfluenza 1	0	0	0	0	0	0	0	0	0	0	0	0	0	0	0
Parainfluenza 2	0	0	0	0	0	0	0	0	0	0	0	0	0	0	0
Parainfluenza 3	0	0	0	0	0	0	0	0	0	0	0	0	0	0	0
Parainfluenza 4	0	0	0	0	0	0	0	0	0	0	0	0	0	0	0
Adenovírus	0	0	0	0	0	0	0	0	0	0	0	0	0	0	0
Metapneumovirus	1	0	0	0	0	0	0	0	0	0	0	0	0	0	0
Bocavirus	0	0	0	0	0	0	0	0	0	0	0	0	0	0	0
Rinovirus	0	0	1	1	0	0	0	0	0	0	0	0	0	0	0
Coronavírus	0	0	1	0	0	1	0	0	0	0	0	0	0	0	0
Outro vírus respiratório	0	0	0	0	0	0	0	0	0	0	0	0	0	0	0
<b>Total</b>	<b>1</b>	<b>1</b>	<b>4</b>	<b>1</b>	0	<b>1</b>	0	0	<b>3</b>	0	0	0	0	0	0

Fonte: SINAN Influenza Web

# INFLUENZA

Distribuição espacial dos casos e óbitos por Síndrome Respiratória Aguda Grave confirmados para influenza por município de residência. Brasil, 2018 até a SE 49.

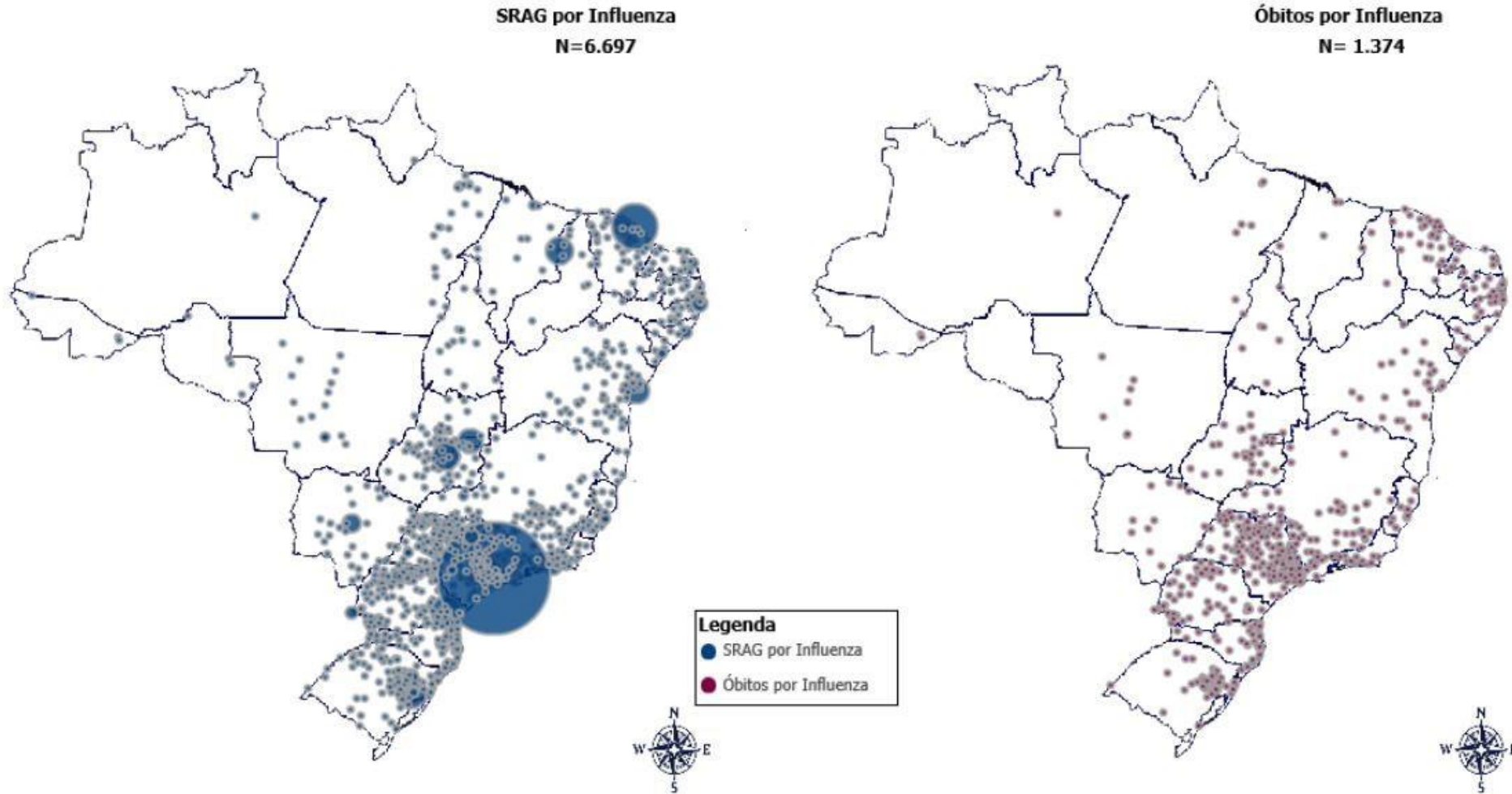

**Fonte:** SINAN Influenza Web. Dados atualizados em 10/12/2018, sujeitos a alteração.

\* O círculo é proporcional ao número de casos e óbitos.

# DENGUE

Situação epidemiológica da **Dengue** no município de Francisco Beltrão, semanas epidemiológicas: **45 a 48** (04/11/18 a 01/12/2018):

Semana Epidemiológica	Nº de casos notificados
49	02
50	06
51	07
52	01
<b>Total</b>	<b>16</b>

Fonte: SINAN Dengue

Foram **notificados** no período **16 casos** de dengue no município, destes:

Notificados	16
Confirmados	00
Descartados	08
Em análise	08

Fonte: SINAN Dengue

Classificação dos municípios segundo incidência de dengue por 100.000 habitantes, Paraná – semana 31/2018 a 49/2018.

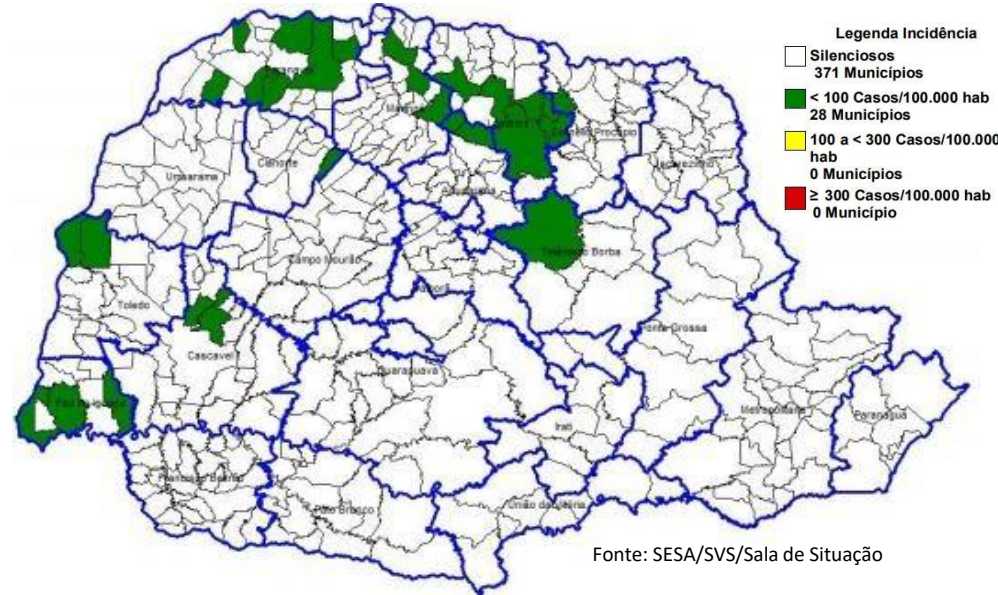

Dengue	2018*
<b>Notificados</b>	<b>191</b>
Descartados	152
Em análise	36
<b>Confirmados</b>	<b>03</b>

Fonte: SINAN Dengue

\*De janeiro a dezembro de 2018 (no município).



# DENGUE

Risco climático para desenvolvimento de criadouros por Estações Meteorológicas. Paraná 2018.

Estado do Paraná - Risco Climático da Dengue por Municípios (02/12/2018 - 08/12/2018)

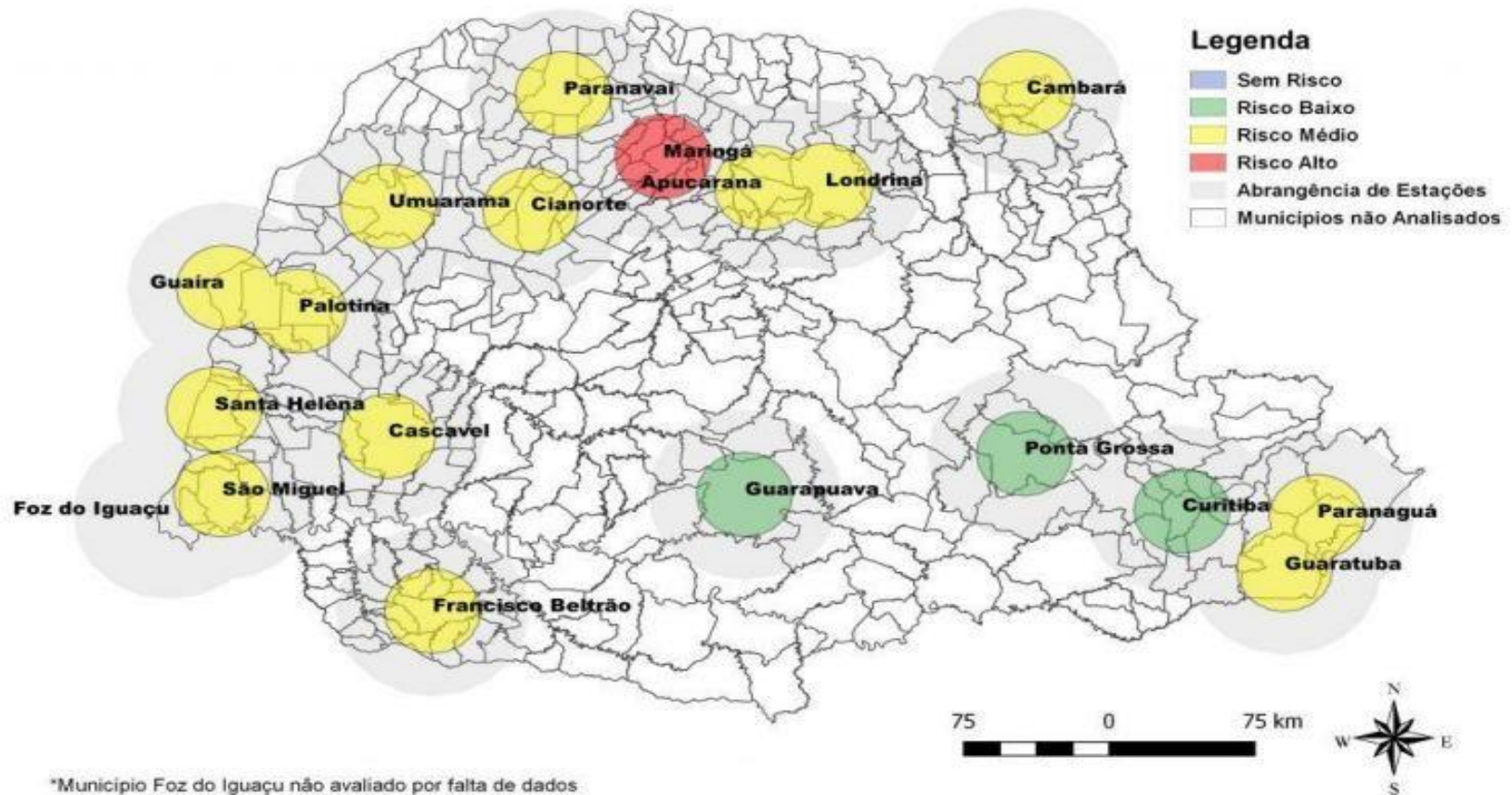

# NASCIMENTOS/ÓBITOS

Número de nascidos vivos e número de óbitos ocorridos com os residentes do município de Francisco Beltrão - PR, no ano de 2018.

Mês de Ocorrência	Número de Nascimentos*	Número de Óbitos*
Janeiro	139	40
Fevereiro	97	37
Março	111	41
Abril	130	35
Maio	91	44
Junho	106	41
Julho	92	48
Agosto	124	48
Setembro	116	46
Outubro	107	31
Novembro	107	34
Dezembro	97	53
<b>Total</b>	<b>1317*</b>	<b>498*</b>

\* Esse número pode sofrer alterações.

Fonte: SIM/SINASC

# NOTIFICAÇÕES DE AGRAVOS

Número de notificações de agravos realizadas no município de Francisco Beltrão – PR, no ano de 2018:

Mês	Acidente com Animal Peçonhento	Acidente com Material Biológico	Acidente de Trabalho Grave	Atendimento Anti-Rábico	HIV	Caxumba	Hanseníase	Hepatites	Intoxicação Exógena	Meningites	Sífilis Adquirida	Sífilis Congênita	Sífilis em Gestante	Tuberculose	Violências
Janeiro	26	5	1	27	5	13	1	8	9	3	6	1	1	1	9
Fevereiro	28	9	3	38	2	8	0	1	15	4	6	0	1	0	19
Março	21	7	4	39	7	3	0	1	12	5	3	2	2	0	16
Abril	22	11	1	37	4	3	0	1	14	11	4	0	1	1	11
Maiο	13	7	0	27	0	5	0	0	16	3	4	0	2	4	13
Junho	5	12	3	25	1	1	0	1	9	2	11	2	1	0	9
Julho	6	9	0	29	0	5	0	2	8	1	6	3	3	0	9
Agosto	5	6	2	30	5	5	0	1	15	4	5	2	4	1	12
Setembro	13	8	3	35	3	3	0	6	10	2	10	0	5	1	12
Outubro	13	14	0	30	2	0	1	6	10	4	18	0	2	0	21
Novembro	23	9	1	29	0	1	0	1	12	5	11	2	0	0	16
Dezembro	19	4	0	33	9	0	1	4	14	6	1	0	2	0	19
<b>Total</b>	<b>194</b>	<b>101</b>	<b>18</b>	<b>379</b>	<b>38</b>	<b>47</b>	<b>3</b>	<b>32</b>	<b>144</b>	<b>50</b>	<b>85</b>	<b>12</b>	<b>24</b>	<b>8</b>	<b>166</b>

Fonte: SINAN



Prefeitura de  
**FRANCISCO  
BELTRÃO**  
*O melhor daqui  
é a nossa gente!*



Secretaria Municipal de Saúde

Departamento de Vigilância em Saúde

Equipe de Vigilância Epidemiológica