



Prefeitura de
**FRANCISCO
BELTRÃO**
*O melhor daqui
é a nossa gente!*



BOLETIM EPIDEMIOLÓGICO

Novembro 2018

Semanas Epidemiológicas: 45 a 48

Semanas: 45 – 04/11 a 10/11
46 – 11/11 a 17/11
47 – 18/11 a 24/11
48 – 25/11 a 01/12

Secretaria Municipal de Saúde
Departamento de Vigilância em Saúde
Equipe de Vigilância Epidemiológica

SARAMPO

Casos de Sarampo no Brasil, 2018 - 06/12/2018

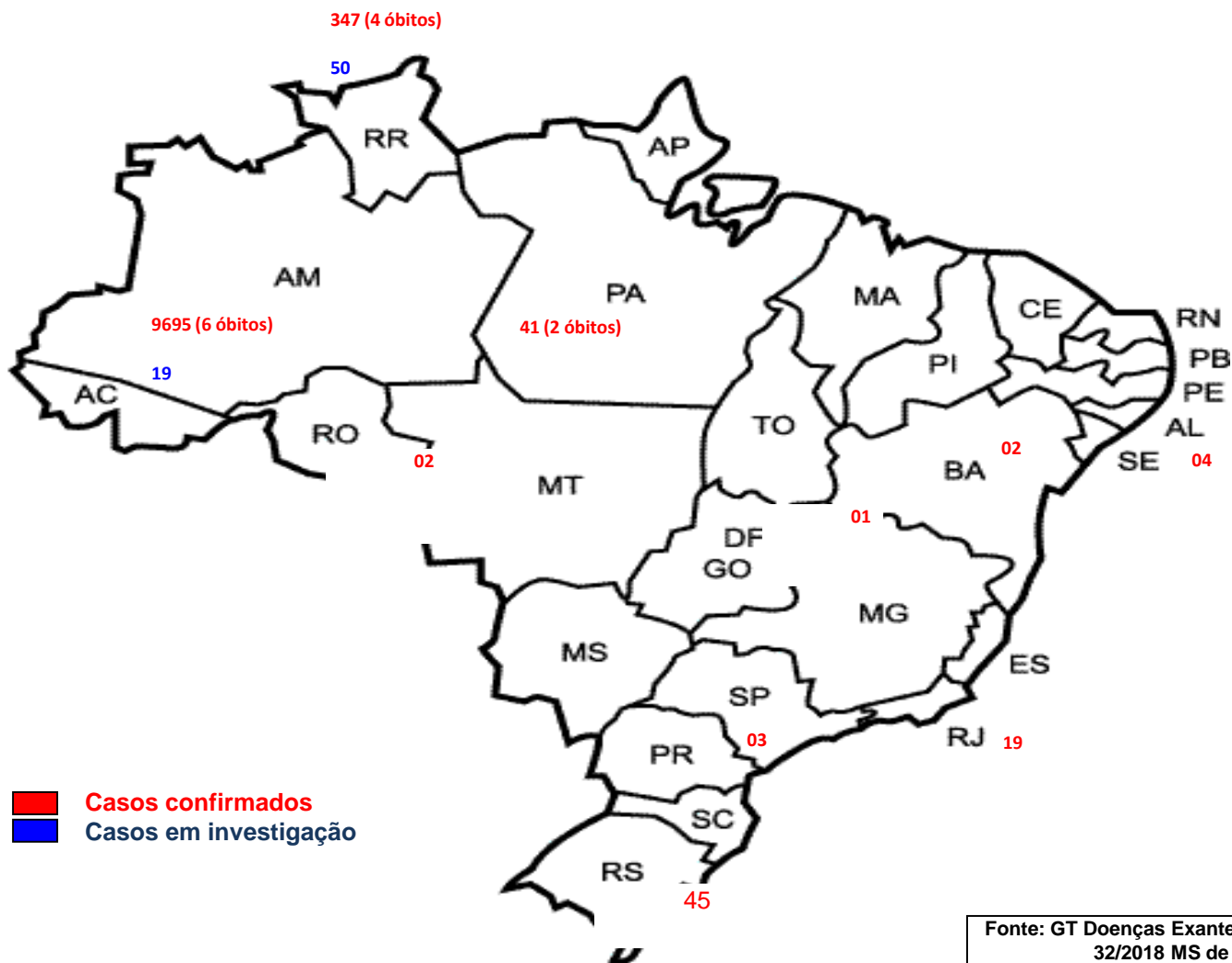

SARAMPO

Segue atualização sobre o Sarampo no Brasil:

Mais um Estado (Bahia) com casos de sarampo, agora são 11 Estados no total.

Amazonas: 9695 casos confirmados e 6 óbitos

Roraima: 347 casos confirmados e 4 óbitos

Pará: 41 casos confirmados e 2 óbitos

Rio Grande do Sul: 45 casos confirmados

Rio de Janeiro: 19 casos confirmados

Sergipe: 4 casos confirmados

Pernambuco: 4 casos confirmados

São Paulo: 3 casos confirmados

Rondônia: 2 casos confirmados

Distrito Federal: 1 caso confirmado e

Bahia: 2 casos confirmados



Fonte: google.com

A única forma de prevenir o Sarampo é com a Vacina Tríplice Viral (VTV), precisamos estar sensibilizados quanto a vacinação!

Pessoas de 1 a 29 anos devem receber 2 doses da Vacina Tríplice Viral (VTV) e de 30 a 49 anos devem receber 1 dose.

Conforme dados do Boletim do Ministério da Saúde a ocorrência de casos não está limitada a faixa etária infantil, mas também acomete adolescentes e adultos. Não vamos deixar que o Sarampo entre em nosso município! VACINE-SE!!!

INFLUENZA

Resultado das amostras coletadas para vírus respiratório pela UPA 24 Horas (Unidade Sentinela de Síndrome Gripal), no município de Francisco Beltrão – PR no ano de 2018.

Vírus Respiratórios	Janeiro	Fevereiro	Março	Abril	Mai	Junho	Julho	Agosto	Setembro	Outubro	Novembro	Dezembro
Influenza A(H1N1)pdm09	0	0	0	2	0	2	3	3	0	0	0	
Influenza A/H1 Sazonal	0	0	0	0	0	0	0	0	0	0	0	
Influenza A/H3 Sazonal	1	0	0	0	3	2	1	5	1	0	0	
Influenza A (não subtipado)	0	0	0	0	0	0	0	0	0	0	0	
Influenza A (Outro)	0	0	0	0	0	0	0	0	0	0	0	
Influenza B	1	1	0	0	0	0	0	0	0	3	2	
VRS	0	0	0	0	0	1	1	0	0	0	0	
Parainfluenza 1	0	0	0	0	1	0	0	1	0	0	0	
Parainfluenza 2	0	0	0	0	0	0	0	0	0	0	0	
Parainfluenza 3	2	0	0	0	0	0	0	0	0	0	0	
Parainfluenza 4	0	0	0	0	0	0	0	0	0	0	0	
Adenovírus	0	0	0	1	0	0	0	0	0	2	1	
Metapneumovirus	0	2	1	1	0	0	0	0	0	0	0	
Bocavirus	0	0	0	0	1	0	0	0	0	0	0	
Rinovirus	1	3	6	0	0	3	0	0	1	6	3	
Coronavírus	0	0	0	0	0	0	0	0	0	0	0	
Outro vírus respiratório	0	2	1	1	2	1	0	2	2	0	0	
Total	5	8	8	4	7	9	5	11	4	11	6	

Total de Coleta Síndrome Gripal	23	21	20	19	26	20	25	20	20	25	18	
--	-----------	-----------	-----------	-----------	-----------	-----------	----	-----------	-----------	-----------	-----------	--

Fonte: SIVEP GRIPE

INFLUENZA

Resultado das coletas para Vírus Respiratório nos Hospitais do município para **SRAG** (Síndrome Respiratória Aguda Grave), nos **pacientes residentes** de Francisco Beltrão de **janeiro a setembro 2018**:

- Hospital São Francisco - HSF;
- Hospital Regional do Sudoeste - HRS;
- Policlínica São Vicente de Paula – PSVP;
- Nenhum óbito registrado nos residentes do município por Influenza.

Vírus	Janeiro			Fevereiro			Março			Abril			Maio			Junho			Julho		
	HSF	HRS	PSVP	HSF	HRS	PSVP	HSF	HRS	PSVP	HSF	HRS	PSVP	HSF	HRS	PSVP	HSF	HRS	PSVP	HSF	HRS	PSVP
Influenza A(H1N1)pdm09	0	0	0	0	0	0	0	0	0	0	0	0	0	0	0	0	0	1	0	0	0
Influenza A/H1 Sazonal	0	0	0	0	0	0	0	0	0	0	0	0	0	0	0	0	0	0	0	0	0
Influenza A/H3 Sazonal	0	0	0	0	0	0	0	0	0	0	0	1	0	0	0	0	0	1	0	0	1
Influenza A (não subtipado)	0	0	0	0	0	0	0	0	0	0	0	0	0	0	0	0	0	0	0	0	0
Influenza A (Outro)	0	0	0	0	0	0	0	0	0	0	0	0	0	0	0	0	0	0	0	0	0
Influenza B	0	0	0	0	0	0	0	0	0	0	0	0	0	0	0	0	0	0	0	0	0
VRS	0	0	0	0	0	0	0	0	0	0	0	0	0	0	0	0	1	1	0	0	1
Parainfluenza 1	0	0	0	0	0	0	0	0	0	0	0	0	0	0	0	0	0	0	0	0	0
Parainfluenza 2	0	0	0	0	0	0	0	0	0	0	0	1	0	0	0	0	0	0	0	0	0
Parainfluenza 3	0	0	0	0	0	0	0	0	0	0	0	0	0	0	0	0	0	0	0	0	0
Parainfluenza 4	0	0	0	0	0	0	0	0	0	0	0	0	0	0	0	0	0	0	0	0	0
Adenovírus	0	0	0	0	0	0	0	0	0	0	0	0	0	0	0	0	0	0	0	0	0
Metapneumovírus	0	0	0	0	0	0	0	0	0	0	0	0	1	0	0	0	0	0	0	0	0
Bocavírus	0	0	0	0	0	0	0	0	0	0	0	0	0	0	0	0	0	0	0	0	0
Rinovírus	0	0	0	0	0	0	0	0	2	0	0	1	0	0	1	0	0	0	0	1	0
Coronavírus	0	0	0	0	0	0	0	0	2	0	0	0	0	0	0	0	0	0	0	0	0
Outro vírus respiratório	0	0	0	0	0	0	0	0	0	0	0	0	0	0	0	0	0	0	0	0	0
Total	0	0	0	0	0	0	0	0	4	0	0	3	1	0	1	0	1	3	0	1	2

INFLUENZA

Continuação...

Vírus	Agosto			Setembro			Outubro			Novembro			Dezembro		
	HSF	HRS	PSVP	HSF	HRS	PSVP	HSF	HRS	PSVP	HSF	HRS	PSVP	HSF	HRS	PSVP
Influenza A(H1N1)pdm09	0	1	0	0	0	0	0	0	0	0	0	0			
Influenza A/H1 Sazonal	0	0	0	0	0	0	0	0	0	0	0	0			
Influenza A/H3 Sazonal	0	0	1	0	0	0	0	0	1	0	0	0			
Influenza A (não subtipado)	0	0	1	0	0	0	0	0	0	0	0	0			
Influenza A (Outro)	0	0	0	0	0	0	0	0	0	0	0	0			
Influenza B	0	0	0	0	0	0	0	0	2	0	0	0			
VRS	0	0	0	0	0	0	0	0	0	0	0	0			
Parainfluenza 1	0	0	0	0	0	0	0	0	0	0	0	0			
Parainfluenza 2	0	0	0	0	0	0	0	0	0	0	0	0			
Parainfluenza 3	0	0	0	0	0	0	0	0	0	0	0	0			
Parainfluenza 4	0	0	0	0	0	0	0	0	0	0	0	0			
Adenovírus	0	0	0	0	0	0	0	0	0	0	0	0			
Metapneumovirus	1	0	0	0	0	0	0	0	0	0	0	0			
Bocavirus	0	0	0	0	0	0	0	0	0	0	0	0			
Rinovirus	0	0	1	1	0	0	0	0	0	0	0	0			
Coronavírus	0	0	1	0	0	1	0	0	0	0	0	0			
Outro vírus respiratório	0	0	0	0	0	0	0	0	0	0	0	0			
Total	1	1	4	1	0	1	0	0	3	0	0	0			

DENGUE

Situação epidemiológica da **Dengue** no município de Francisco Beltrão, semanas epidemiológicas: **45 a 48** (04/11/18 a 01/12/2018):

Semana Epidemiológica	Nº de casos notificados
45	09
46	01
47	04
48	03
Total	17

Fonte: SINAN Dengue

Foram **notificados** no período **17 casos** de dengue no município, destes:

Notificados	17
Confirmados	00
Descartados	04
Em análise	13

Fonte: SINAN Dengue

Classificação dos municípios segundo incidência de dengue por 100.000 habitantes, Paraná – semana 31/2018 a 48/2018.

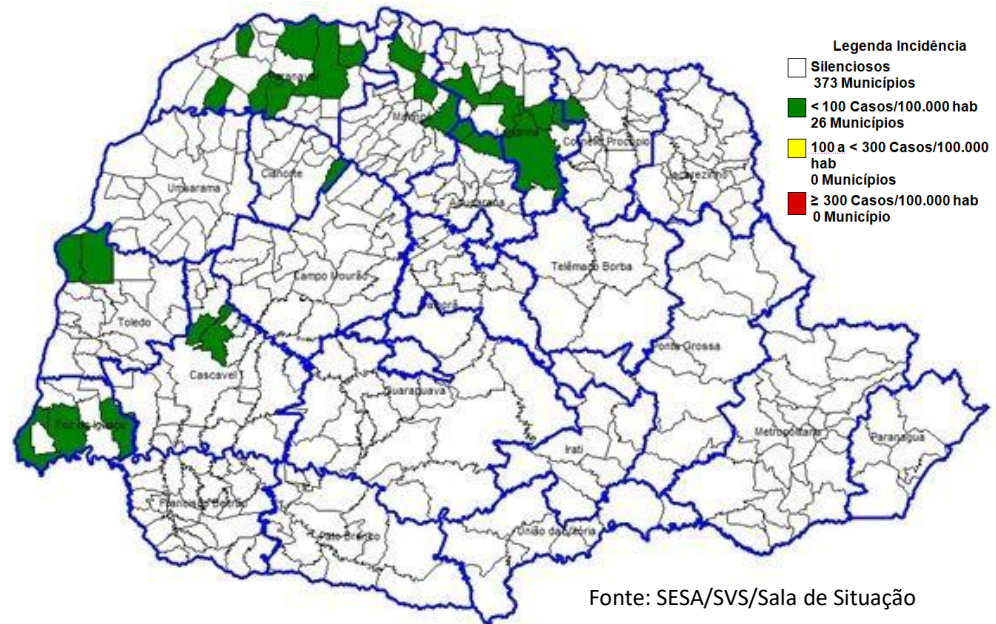

Fonte: SESA/SVS/Sala de Situação

Dengue	2018*
Notificados	174
Descartados	143
Em análise	31
Confirmados	02

Fonte: SINAN Dengue

*De janeiro a novembro de 2018 (no município).

NASCIMENTOS/ÓBITOS

Número de nascidos vivos e número de óbitos ocorridos com os residentes do município de Francisco Beltrão - PR, no ano de 2018.

Mês de Ocorrência	Número de Nascimentos*	Número de Óbitos*
Janeiro	134	38
Fevereiro	97	35
Março	108	38
Abril	123	30
Maiο	90	44
Junho	106	41
Julho	89	48
Agosto	119	48
Setembro	116	45
Outubro	107	30
Novembro	107	30
Dezembro		
Total	1196*	427*

* Esse número pode sofrer alterações.

Fonte: SIM/SINASC

NOTIFICAÇÕES DE AGRAVOS

Número de notificações de agravos realizadas no município de Francisco Beltrão – PR, no ano de 2018:

Mês	Acidente com Animal Peçonhento	Acidente com Material Biológico	Acidente de Trabalho Grave	Atendimento Anti-Rábico	Aids	Caxumba	Hanseníase	Hepatites	Intoxicação Exógena	Meningites	Sífilis Adquirida	Sífilis Congênita	Sífilis em Gestante	Tuberculose	Violências
Janeiro	26	5	1	27	5	13	1	8	9	3	6	1	1	1	9
Fevereiro	28	9	3	38	2	8	0	1	15	4	6	0	1	0	19
Março	21	7	4	39	7	3	0	1	12	5	3	2	2	0	16
Abril	22	11	1	37	4	3	0	1	14	11	4	0	1	1	11
Maiο	13	7	0	27	0	5	0	0	16	3	4	0	2	4	13
Junho	5	12	3	25	1	1	0	1	9	2	11	2	1	0	9
Julho	6	9	0	29	0	5	0	2	8	1	6	3	3	0	9
Agosto	5	6	2	30	5	5	0	1	15	4	5	2	4	1	12
Setembro	13	8	3	35	3	3	0	6	10	2	10	0	5	1	12
Outubro	13	14	0	30	2	0	1	6	10	4	18	0	2	0	21
Novembro	23	9	1	29	0	1	0	1	12	5	11	2	0	0	16
Dezembro															
Total	175	97	18	346	29	47	2	28	130	44	84	12	22	8	147

Fonte: SINAN



Prefeitura de
**FRANCISCO
BELTRÃO**
*O melhor daqui
é a nossa gente!*



Secretaria Municipal de Saúde

Departamento de Vigilância em Saúde

Equipe de Vigilância Epidemiológica